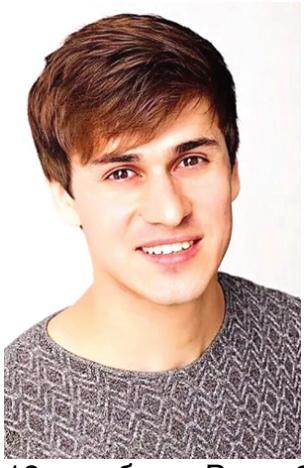

18 октября в Республиканском Дворце культуры выступит молодой, обаятельный исполнитель, обладатель красивого голоса Ришат Тухватуллин.
Артист представит зрителю новую программу «Мәхәббәт котә кvнел»(«В ожидании любви»). Живой звук, живое исполнение не оставит равнодушным ни одного человека. Ришат Тухватуллин - это один из самых ярких представителей молодого поколения, чей репертуар выделяется тонким, душевным сочетанием народной песни и творчества таких великих певцов татарского народа, как Ильгам Шакиров, Хайдар Бегичев. В репертуаре популярного певца много современных эстрадных шлягеров и хитов. Ришат Тухватуллин – заслуженный артист Республики Башкортостан, победитель международных конкурсов «Татар моны», «Талантлар канатында», многократный победитель ежегодного конкурса «Башкорт йыры», лауреат телевизионного конкурса «Хрустальный соловей». Можно с уверенностью сказать, что голос Ришата Тухватуллина на сегодняшний день один из лучших на татарской эстраде. Он заслужил много восторженных отзывов от критиков и простых ценителей красоты татарской и башкирской песни. Вас ждет незабываемый вечер. Все расскажут его песни. Начало концерта: 18 октября в 19:00.
Справки и заказ билетов: (987) 222-64-04, (999) 911-01-04.