Мордовия мәктәпләрендә чыгарылыш имтиханнары тәмамланды. Нәтижәләр чыгарылды. Быел барлыгы республикабызнын 531 укучысы «Укуда унышлар очен» медаленә лаек. 23 июньдә, урнашылган гадәт буенча, Мордовия Главасы В.Д. Волков регионыбыз чыгарылыш сыйныф укучыларына медальләр тапшыру тантанасында катнашты. Бу тантаналы чарада балаларнын әти-әниләре, укытучылар, вуз житәкчеләре; халык белән РДК залы шыгрым тулы иде.

Выпускниклар тормышларындагы беренче олы бvләкне Республика Мордовия Главасы Владимир Дмитриевич Волков кулыннан «Укудагы унышлары очен» медальләре белән бергә, истәлекле сәгатьләр һәм кызларга чәчәкләр бәйләме, ихластан котлауларны кабул иттеләр. Ә биш медалистка, Ботендонья һәм халыкара олимпиада жинvчәләренә, Мордовия Главасы тагы бер бvләк – 25 июньдә Португалия белән Иран футбол матчына билетлар бvләк итте. Житәкчебез чыгышында рәхмәтләрен сәләтле балалар vстергән әти-әниләренә белдерде. Шулай ук Главабыз Ботенроссия олимпиадалары рейтингында Мордовия икенче лаеклы урында, Мәскәvдән кала, диде. Тагы ул залда Ботенроссия олимпиадаларында 170 жинvче һәм призер, 5 - ботендонья белән халыкара олимпиадалары призерлары утыра дип трибунадан ишеттерде.

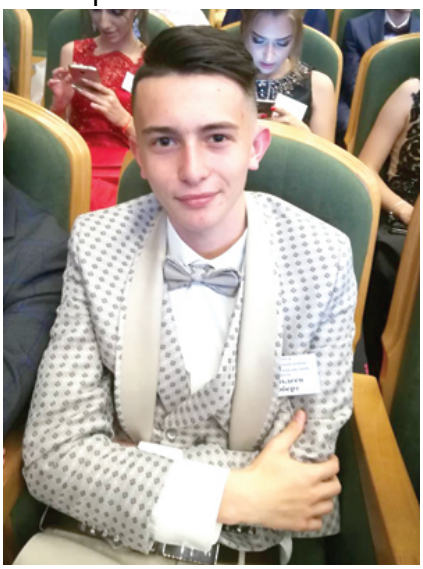

Мордовия Главасы бvгенге выпускникларга киләчәктә фән vсеше, инновация, IT-технологияләр, сәнәгать, авыл хужалыгы һәм башка олкәләрдә терәк булуларына

ышана. Монын очен регионыбызда унай шартлар тудырылган, ди Мордовия лидеры: «У нас появляется все больше заводов, на которых зарплата составляет от 30 до 60 тысяч рублей. Причем туда требуются именно молодые специалисты, которые хорошо разбираются в технологиях, которые могут работать на современном оборудовании. Работают программы поддержки для молодых учителей и врачей, молодых кадров для сельского хозяйства. Тем, кто решит жить и работать на селе, выплачиваются хорошие подъемные, ежемесячная прибавка к зарплате, выделяется субсидия на строительство жилья. И уже очень многие молодые ребята воспользовались этими возможностями. Кроме того, при подготовке к чемпионату мира по футболу серьезное развитие получила сфера развлечений и отдыха, сервиса и туризма. И здесь тоже нужны молодые, креативные ребята».

Тантаналы кичәдә Владимир Волков футбол темасына да туктады: «Бу коннәрдә Саранск планетанын ин зур спорт бәйрәме – футбол буенча ботендонья чемпионаты vзәгендә.

- Дорогие ребята, теперь очередь за вами. Я уверен, совсем скоро придет время, когда вашими делами и достижениями будут гордиться ваши школы, учителя, руководство страны и республики. Вы – золотой резерв Родины, наша основная сила, главный кадровый потенциал. Я хочу, чтобы каждый из вас еще раз повторил для себя: «Нет ничего невозможного!» Пусть эти слова станут вашим девизом по жизни».

Шулай ук медальләрне Республика Мордовия Хокvмәт Собраниясе рәисе В.В.Чибиркин, Республика Мордовия Правительствасы рәисе В.Ф. Сушков, Саранск шәһәре Главасы П.Н.Тултаев тапшырдылар.

Ботенроссия һәм халыкара олимпиадалар жинvчеләре, призлы урын яулаучылар, медалистлар исемлегендә татар милләтле укучыларыбыз: Арюкова Эльвина (Инсар шәһәренен беренче урта

[redacted]

[redacted]

[redacted]