На чемпионате России по греко-римской борьбе, который проходил в Наро-Фоминске, чемпионом страны в категории до 67 кг стал Руслан Бичурин, который в финале победил Азамата Ахмедова.

Также в весовой категории до 63 кг победу одержал Сергей Емелин. В весе до 55 кг первое место занял Виталий Кабалоев. Серебряным призером стал Жамболат Локьяев, выступавший в весовой категории до 63 кг. «Бронзу» в категории до 72 кг завоевал Станислав Климов.

В Самаре прошел Кубок России среди мужчин по боксу, на котором спортсмены из Мордовии завоевали две медали. В весовой категории 92 кг бронзовым призером стал Денис Козлов. Еще одну аналогичную награду в весе 57 кг взял Руслан Белоусов. В полуфинале наши боксеры уступили представителям Санкт-Петербурга.

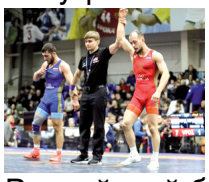

Российский боец смешанных единоборств, уроженец села Белозерье Ромодановского района, Ринат Фахретдинов добился очередного триумфа в профессиональной карьере. Он победил Дугласа Лиму в грэпплинге на турнире ADXC 2, который прошел в столице Объединенных Арабских Эмиратов Абу-Даби.

После завершения боя Ринат надел на голову противника татарскую тюбетейку.